



**ХҮНС, ХӨДӨӨ
АЖ АХУЙН ЯАМ**

ЦАГ ҮЕИЙН МЭДЭЭЛЭЛ

Дугаар 2015/06

**Улаанбаатар хот
2015 он**

Агуулга	Хуудасны дугаар
1. Мал аж ахуй	2
2. Хөдөө аж ахуйн зарим бүтээгдэхүүний зах зээлийн дундаж үнэ	5
3. Хүнсний салбарын зарим нэрийн бүтээгдэхүүний үйлдвэрлэл	12
4. Экспортын зарим нэрийн бараа	14
5. Импортын гол нэрийн бараа	15
6. Газар тариалан	16

Үндэсний статистикийн хорооны албан ёсны мэдээг ашиглав.

1. МАЛ АЖ АХУЙ

Энэ оны эхний хагас жилд түүвэр судалгааны дүнгээр 66.5 сая толгой мал, үүний дотор адуу 3510.5 мянга, үхэр 4251.9 мянга, тэмээ 394.2 мянга, хонь 30467.1 мянга, ямаа 27865.4 мянга тоологдов. Нийт малын 45.8 хувь нь хонь, 41.9 хувь нь ямаа, 6.4 хувь нь үхэр, 5.3 хувь нь адуу, 0.6 хувь нь тэмээ байна.

Аймаг, нийслэл <i>Aimags and the capital</i>	2014 I-VI	2015 I-VI					
		Бүгд <i>Total</i>	адуу <i>horse</i>	үхэр <i>cattle</i>	тэмээ <i>camel</i>	хонь <i>sheep</i>	ямаа <i>goat</i>
Дүн/Total	59 193.8	66 489.0	3 510.5	4 251.9	394.2	30 467.1	27 865.4
Баруун бүс Western region							
Дүн/Subtotal	14 350.7	16 447.2	572.1	764.8	94.4	7 110.9	7 905.0
БӨ/BO	2 198.4	2 561.8	86.3	167.5	5.5	1 116.3	1 186.3
ГО/GO	2 906.3	3 309.5	90.8	61.8	36.0	1 044.9	2 076.0
ЗА/ZA	3 399.9	3 792.9	176.0	177.1	7.2	1 939.2	1 493.5
УВ/UV	2 917.6	3 346.9	105.7	183.6	22.3	1 682.7	1 352.6
ХО/ХНО	2 928.5	3 436.0	113.3	174.7	23.5	1 327.8	1 796.7
Хангайн бүс Khangai region							
Дүн/Subtotal	21 997.8	24 288.7	1 311.5	1 833.7	77.6	11 348.7	9 717.1
АР/AR	4 819.9	5 328.9	348.7	603.1	1.2	2 856.0	1 520.0
БХ/ВКН	3 809.8	4 306.5	150.7	211.0	48.2	1 256.7	2 639.9
БУ/BU	3 675.8	3 937.8	294.2	322.0	1.3	2 139.3	1 181.0
ОР/OR	225.8	153.2	10.9	22.0	0.1	62.6	57.7
ӨВ/OV	4 663.5	5 215.5	293.2	233.2	24.6	2 377.8	2 286.6
ХӨ/КНС	4 803.0	5 346.7	213.9	442.4	2.2	2 656.3	2 031.9
Төвийн бүс Central region							
Дүн/Subtotal	13 844.0	15 727.1	853.3	832.5	202.6	7 024.2	6 814.5
ГС/GS	369.0	438.9	18.2	13.6	1.1	201.1	204.8
ДА/DA	350.4	410.5	17.2	58.3	0.1	218.5	116.3
ДО/DO	1 924.4	2 093.4	132.7	77.1	38.2	889.0	956.4
ДУ/DU	2 710.3	3 243.5	125.3	59.6	31.4	1 510.5	1 516.7
ӨМ/OM	2 053.8	2 311.6	73.9	18.9	127.9	514.1	1 576.9
СЭ/SE	1 689.2	1 828.3	91.0	240.2	0.5	895.8	600.6
ТӨ/ТО	4 747.0	5 401.0	395.0	364.8	3.3	2 795.1	1 842.8
Зүүн бүс Eastern region							
Дүн/Subtotal	8 585.6	9 550.2	734.9	725.1	19.5	4 785.3	3 285.4
ДД/DD	1 601.2	1 784.5	206.7	178.5	5.4	886.3	507.5
СҮ/SU	3 291.9	3 652.8	272.7	246.9	9.7	1 841.9	1 281.6
ХЭ/КНЕ	3 692.5	4 112.9	255.6	299.6	4.3	2 057.1	1 496.3
Улаанбаатар Ulaanbaatar							
УБ/UB	415.8	475.9	38.6	95.7	0.2	197.9	143.5

* Түүвэр судалгааны үр дүнгээр

Улсын хэмжээнд 2014 оны эцэст тоологдсон төллөх насны 22.2 сая хээлтэгч малын 19.3 сая буюу 86.5 хувь нь 2015 оны эхний хагас жилд төллөсөн байна. Эм хонины 89.2 хувь, эм ямааны 86.4 хувь, үнээний 78.9 хувь, гүүний 73.9 хувь, ингэний 43.5 хувь нь төллөжээ.

Гарсан төлийн 96.8 хувь буюу 18697.3 мянган төл бойжиж байгаа нь өмнөх оны мөн үеийнхээс 1987.0 мянга буюу 11.9 хувиар нэмэгдсэн байна.

**Төллөсөн хээлтэгч, аймаг, нийслэлээр,
2015 оны эхний хагас жилд, мянган толгой**



**Бойжуулсан төл, төрлөөр,
Жил бүрийн эхний хагас жилд, мянган толгой**

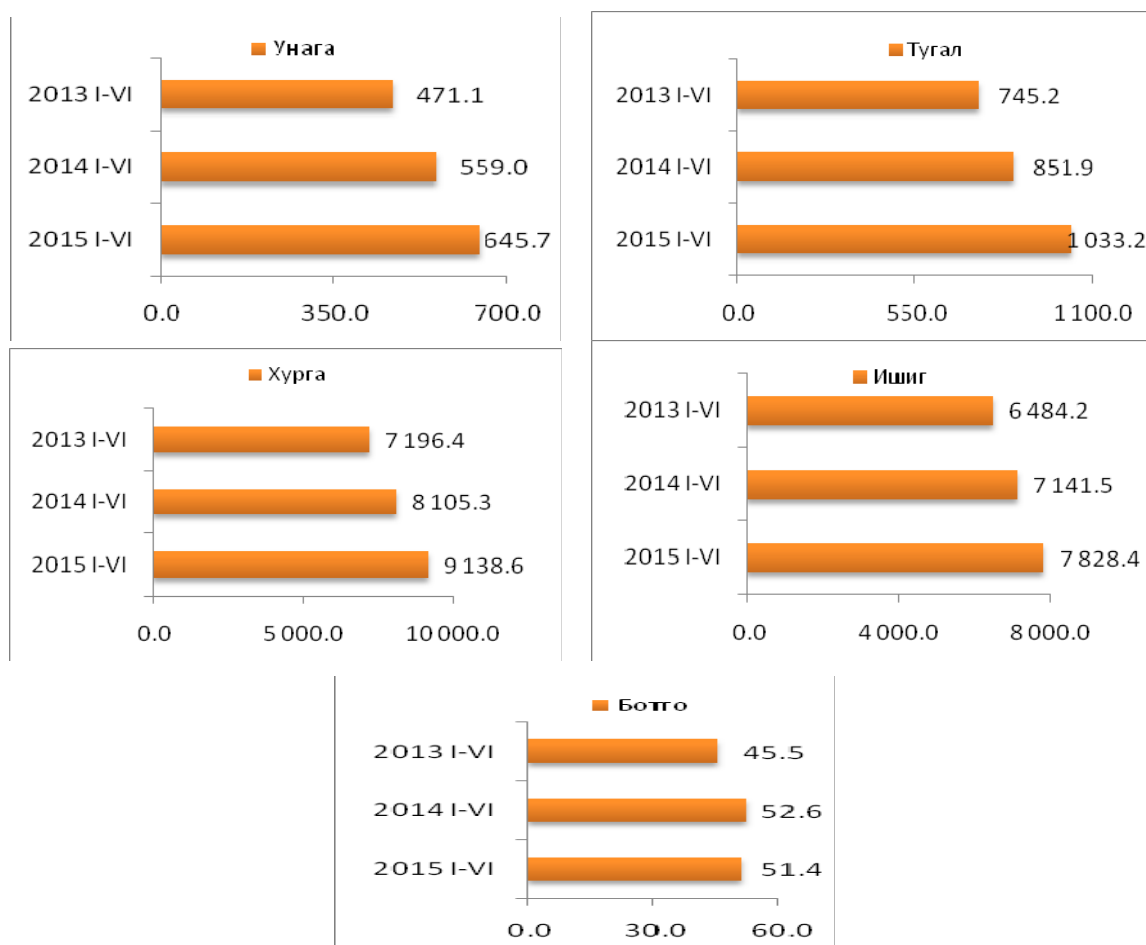

Том малын зүй бус хорогдол 2015 оны эхний хагас жилд улсын хэмжээнд 431.8 мян.толгой болж, өмнөх оны мөн үеийнхээс 131.0 мянга буюу 43.5 хувиар өссөн байна. Том малын зүй бус хорогдлыг малын төрлөөр авч үзвэл, адуу 22.5 мянга, үхэр 27.1 мянга, тэмээ 1.0 мянга, хонь 173.3 мянга, ямаа 207.9 мянга байна (Зураг Ш.8). Нийт хорогдлын 40.1 хувийг хонь, 48.1 хувийг ямаа эзэлж байна.

Өвчнөөр хорогдсон мал 2015 оны эхний хагас жилд 24.8 мянга болж, өмнөх оны мөн үеийнхээс 8.9 мянга буюу 26.4 хувиар буурчээ.

Зүй бусаар хорогдсон том малын тоо, аймаг, нийслэлээр,
2015 оны эхний хагас жилд, мянган толгой



Зүй бусаар хорогдсон том мал, төрлөөр,
Жил бүрийн эхний хагас жилд, мянган толгой

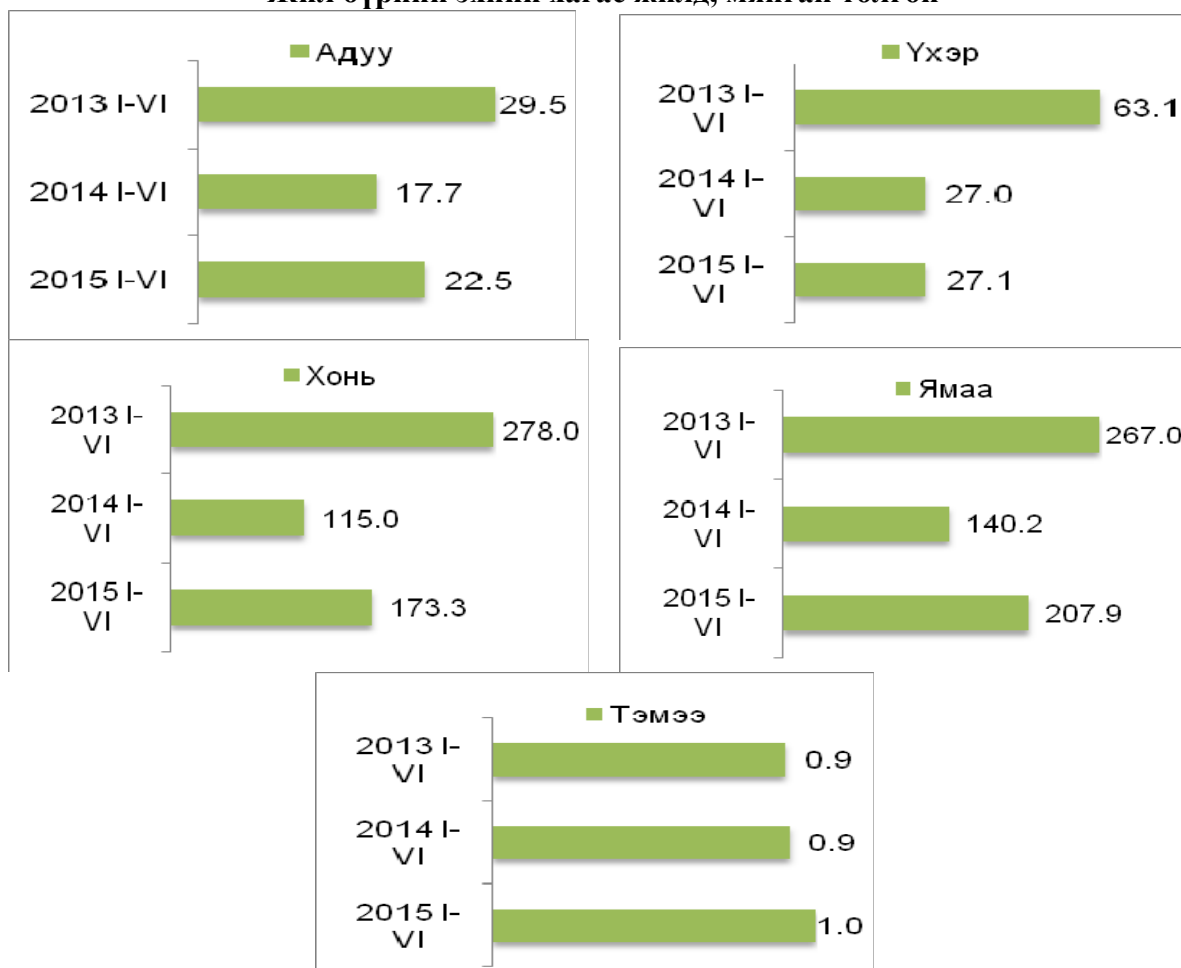

2. ХӨДӨӨ АЖ АХУЙН ЗАРИМ БҮТЭЭГДЭХҮҮНИЙ ҮНЭ

Мал аж ахуйн бүтээгдэхүүний зах зээлийн үнийн судалгаагаар 2015 оны 6 дугаар сард үхрийн 2 м-ээс дээш урттай ширний дундаж үнэ Дундговь аймагт 29.0 мян.төг, Увс, Хөвсгөл, Говьсүмбэр аймагт 30.0 мян.төг болж хамгийн бага, Архангай, Баянхонгор, Булган, Орхон, Дархан-Уул, Сэлэнгэ, Төв аймагт 50.0 мян.төг, Улаанбаатар хотод 59.0 мян.төг болж хамгийн их үнэтэй байна. Адууны ширний үнэ Увс аймагт 20.0 мян.төг, Завхан аймагт 22.0 мян.төг, Дундговь, Өмнөговь, Сэлэнгэ аймагт 25.0 мян.төг болж хамгийн бага, Архангай, Орхон, Дархан-Уул, Хэнтий аймагт 35.0 мян.төг, Төв аймаг, Улаанбаатар хотод 37.0 мян.төг болж хамгийн их үнэтэй байв. Ямааны цагаан ноолуурын 1 кг-ын үнэ Дорнод аймагт 30.0 мян.төг, Булган, Говьсүмбэр, Сүхбаатар аймагт 40.0 мян.төг болж хамгийн бага, Увс, Өмнөговь аймагт 54.0 мян.төг, Говь-Алтай аймагт 55.0 мян.төг, Өвөрхангай аймагт 56.0 мян.төг, Баянхонгор аймагт 57.0 мян.төг болж хамгийн их үнэтэй байв.

ХӨДӨӨ АЖ АХУЙН ЗАРИМ БҮТЭЭГДЭХҮҮНИЙ ЗАХ ЗЭЭЛИЙН ДУНДАЖ ҮНЭ,
сараар, аймаг, нийслэлээр

*AVERAGE MARKET PRICE OF SOME AGRICULTURAL PRODUCTS,
by months, aimags and the Capital*

Аймаг, нийслэл <i>Aimags and the Capital</i>	Үхрийн ширний дундаж үнэ <i>Average price of Cattle hide</i>					
	2 м-ээс доош урттай <i>Less than 2 m</i>			2 м-ээс дээш урттай <i>More than 2 m</i>		
	2014	2015		2014	2015	
	VI	V	VI	VI	V	VI
	Баруун бүс <i>Western region</i>					
БӨ / <i>BO</i>	27 500	29,000	29,000	-	-	-
ГО / <i>GO</i>	-	-	30,000	-	-	40,000
ЗА / <i>ZA</i>	25 000	30,000	30,000	35 000	42,000	42,000
УВ / <i>UV</i>	22 000	-	25,000	25 000	-	30,000
ХО / <i>KHO</i>	30 000	-	-	30 000	-	-
	Хангайн бүс <i>Khangai region</i>					
АР / <i>AR</i>	35 000	33,000	35,000	45 000	50,000	50,000
БХ / <i>BKH</i>	25 000	30,000	30,000	40 000	45,000	50,000
БУ / <i>BU</i>	31 000	35,000	31,000	42 000	50,000	50,000
ОР / <i>OR</i>	28 000	35,000	35,000	40 000	50,000	50,000
ӨВ / <i>OV</i>	35 000	30,000	30,000	40 000	35,000	40,000
ХӨ / <i>KHS</i>	20 000	25,000	20,000	30 000	35,000	30,000
	Төвийн бүс <i>Central region</i>					
ГС / <i>GS</i>	-	25,000	27,500	25 000	23,000	30,000
ДА / <i>DA</i>	35 000	37,000	37,500	40 000	55,000	50,000
ДО / <i>DO</i>	20 000	-	-	25 000	-	-
ДУ / <i>DU</i>	23 000	22,000	23,000	28 000	30,000	29,000
ӨМ / <i>OM</i>	-	20,000	-	-	-	-
СЭ / <i>SE</i>	45 000	30,000	30,000	54 000	50,000	50,000
ТӨ / <i>TO</i>	35 000	28,000	30,000	50 000	50,000	50,000
	Зүүн бүс <i>Eastern region</i>					
ДД / <i>DD</i>	31 000	29,000	35,000	40 000	38,000	40,000
СҮ / <i>SU</i>	22 500	35,000	35,000	35 000	45,000	45,000
ХЭ / <i>KHE</i>	33 000	38,000	38,000	50 000	45,000	45,000
	Улаанбаатар <i>Ulaanbaatar</i>					
УБ / <i>UB</i>	35 000	35,000	38,000	52 000	55,000	59,000

Аймаг, нийслэл <i>Aimags and the Capital</i>	Дундаж үнэ <i>Average price</i>					
	Хонины ноостой нэхий <i>Sheep skin with wool</i>			Адууны ширний дундаж үнэ <i>Average price of Horse hide</i>		
	2014	2015		2014	2015	
	VI	V	VI	VI	V	VI
	Баруун бүс			Western region		
БӨ / <i>BO</i>	2 800	500	1,000	26 500	30,000	30,000
ГО / <i>GO</i>	-	1,500	2,000	-	-	-
ЗА / <i>ZA</i>	5 100	1,500	1,200	-	30,000	22,000
УВ / <i>UV</i>	4 000	1,000	-	20 000	-	20,000
ХО / <i>KHO</i>	5 000	1,500	1,500	-	-	-
	Хангайн бүс			Khangai region		
АР / <i>AR</i>	5 500	1,000	1,000	28 000	33,000	35,000
БХ / <i>BKH</i>	-	500	-	25 000	25,000	30,000
БУ / <i>BU</i>	-	750	1,250	25 000	31,000	30,000
ОР / <i>OR</i>	5 000	-	-	18 000	35,000	35,000
ӨВ / <i>OV</i>	3 000	200	-	20 000	30,000	30,000
ХӨ / <i>KHS</i>	-	1,000	1,000	20 000	30,000	-
	Төвийн бүс			Central region		
ГС / <i>GS</i>	5 500	500	750	20 000	25,000	30,000
ДА / <i>DA</i>	-	600	-	23 000	32,000	35,000
ДО / <i>DO</i>	4 500	-	-	20 000	-	-
ДУ / <i>DU</i>	5 000	1,100	-	18 000	23,000	25,000
ӨМ / <i>OM</i>	-	1,000	-	15 000	25,000	25,000
СЭ / <i>SE</i>	6 500	1,000	-	25 000	25,000	25,000
ТӨ / <i>TO</i>	6 000	-	-	30 000	30,000	37,000
	Зүүн бүс			Eastern region		
ДД / <i>DD</i>	-	1,000	-	20 000	30,000	30,000
СҮ / <i>SU</i>	-	1,250	1,000	21 000	32,500	30,000
ХЭ / <i>KHE</i>	6 000	1,500	2,000	22 000	37,000	35,000
	Улаанбаатар			Ulaanbaatar		
УБ / <i>UB</i>	5 000	1,300	1,600	26 000	35,000	37,000

Аймаг, нийслэл <i>Aimags and the Capital</i>	Ямааны 1 кг ноолуурын дундаж үнэ <i>Average price of 1 kg of Greasy cashmere</i>					
	Цагаан <i>White</i>			Бор <i>Brown</i>		
	2014	2015		2014	2015	
	VI	V	VI	VI	V	VI
	Баруун бүс			Western region		
БӨ / <i>BO</i>	63 000	44,500	53,000	63 000	44,500	53,000
ГО / <i>GO</i>	65 000	49,500	55,000	-	49,500	55,000
ЗА / <i>ZA</i>	60 000	49,000	50,000	60 000	49,000	50,000
УВ / <i>UV</i>	70 000	48,000	54,000	65 000	48,000	52,000
ХО / <i>KHO</i>	65 000	48,500	53,000	63 000	46,500	52,000
	Хангайн бүс			Khangai region		
АР / <i>AR</i>	60 000	52,000	50,000	60 000	52,000	50,000
БХ / <i>BKH</i>	70 000	56,000	57,000	65 000	51,500	55,000
БУ / <i>BU</i>	-	49,500	40,000	-	49,500	43,500
ОР / <i>OR</i>	50 000	45,000	50,000	50 000	43,000	48,000
ӨВ / <i>OV</i>	68 000	51,000	56,000	68 000	51,000	56,000
ХӨ / <i>KHS</i>	58 000	53,500	53,000	60 000	53,500	53,000
	Төвийн бүс			Central region		
ГС / <i>GS</i>	-	45,000	40,000	-	40,000	37,500
ДА / <i>DA</i>	-	50,000	-	-	50,000	-
ДО / <i>DO</i>	55 000	49,000	50,000	55 000	49,000	50,000
ДУ / <i>DU</i>	61 000	49,000	49,000	-	-	-
ӨМ / <i>OM</i>	65 000	49,500	54,000	65 000	49,500	54,000
СЭ / <i>SE</i>	-	45,000	-	-	45,000	-
ТӨ / <i>TO</i>	60 000	48,000	50,000	-	-	-
	Зүүн бүс			Eastern region		
ДД / <i>DD</i>	-	30,000	30,000	-	30,000	30,000
СҮ / <i>SU</i>	50 000	40,000	40,000	50 000	40,000	40,000
ХЭ / <i>KHE</i>	35 000	35,000	-	-	-	-
	Улаанбаатар			Ulaanbaatar		
УБ / <i>UB</i>	65 000	48,000	48,500	65 000	48,000	48,500

Аймаг, нийслэл Aimags and the Capital	Тэмээний дундаж үнэ, мян.төг <i>Average price for camel, thous.tog</i>											
	Нас гүйцсэн тэмээ <i>Adult camel</i>						Өсвөр насны тэмээ <i>Young camel</i>					
	Аг <i>Castrated camel</i>			Ингэ <i>Cow camel</i>			Эр <i>Steer camel</i>			Эм <i>Cow camel</i>		
	2014	2015		2014	2015		2014	2015		2014	2015	
VI	V	VI	VI	V	VI	VI	V	VI	VI	V	VI	
	Баруун бүс						Western region					
БӨ/ВО	1,181	974	1,071	1,082	927	1,001	817	741	760	764	726	735
ГО/ГО	1,133	1,147	1,172	911	974	972	683	735	719	653	724	700
ЗА/ЗА	1,067	1,067	1,000	967	850	900	-	733	-	-	700	-
УВ/УВ	1,300	1,200	1,200	1,200	-	-	-	-	-	-	-	-
ХО/КНО	1,000	1,113	1,083	780	879	754	625	588	610	625	550	563
	Хангайн бүс						Khangai region					
АР/АР	1,150	1,200	1,188	850	925	913	600	600	600	575	500	500
БХ/БКН	1,367	1,300	1,200	1,000	825	825	650	700	700	600	600	600
БУ/БУ	1,200	1,180	1,150	960	955	1,025	630	604	574	590	572	542
ӨВ/ӨВ	1,300	1,450	1,567	1,100	1,333	1,550	833	800	-	800	800	-
ХӨ/КНС	990	1,183	1,235	856	983	1,005	586	653	673	564	628	655
	Төвийн бүс						Central region					
ДА/ДА	750	1,200	1,200	700	500	500	400	450	450	400	-	300
ДО/ДО	1,371	1,305	1,206	1,186	1,100	1,013	808	733	710	750	720	670
ДУ/ДУ	1,421	1,438	1,458	1,155	1,178	1,187	827	839	832	802	824	806
ӨМ/ӨМ	1,275	1,214	1,175	1,233	1,088	1,350	1,200	700	775	-	600	600
СЭ/СЭ	750	-	-	600	-	-	-	-	-	-	-	-
ТӨ/ТӨ	1,000	1,150	1,100	900	1,050	900	583	750	700	583	733	683
	Зүүн бүс						Eastern region					
ДД/ДД	1,127	1,084	1,060	968	993	955	589	682	674	581	668	660
СҮ/СҮ	983	925	925	838	763	800	633	567	533	633	567	533
ХЭ/КНЕ	996	771	769	912	722	722	754	643	646	746	614	614

Аймаг, нийслэл Aimags and the Capital	Адууны дундаж үнэ, мян.төг <i>Average price for horse, thous.tog</i>											
	Нас гүйцсэн адуу <i>Adult horse</i>						Өсвөр насны адуу <i>Young horse</i>					
	Морь <i>Castrated horse</i>			Гүү <i>Mare</i>			Эр <i>Male</i>			Эм <i>Female</i>		
	2014	2015		2014	2015		2014	2015		2014	2015	
VI	V	VI	VI	V	VI	VI	V	VI	VI	V	VI	
	Баруун бүс						Western region					
БӨ/ВО	1,082	1,051	1,086	1,014	972	960	813	769	747	783	750	724
ГО/ГО	825	932	881	708	788	739	572	635	600	544	621	586
ЗА/ЗА	781	706	717	675	629	658	510	500	500	500	500	483
УВ/УВ	950	900	950	800	750	800	583	550	675	590	525	600
ХО/КНО	808	858	856	670	729	722	700	600	620	700	575	580
	Хангайн бүс						Khangai region					
АР/АР	784	758	753	747	719	705	507	505	497	501	494	487
БХ/БКН	665	664	600	641	580	557	500	417	417	433	400	417
БУ/БУ	838	837	841	786	795	783	561	531	532	538	526	527
ӨВ/ӨВ	863	779	743	783	700	713	633	510	590	625	510	600
ХӨ/КНС	752	785	772	678	716	701	516	539	537	508	514	513
	Төвийн бүс						Central region					
ГС/ГС	1,000	1,050	1,000	800	1,000	900	600	600	600	600	775	700
ДА/ДА	900	950	917	863	858	850	663	717	675	650	650	667
ДО/ДО	814	961	994	707	694	736	558	639	586	558	564	579
ДУ/ДУ	989	950	920	938	924	891	739	692	674	731	674	665
ӨМ/ӨМ	870	750	780	700	800	800	650	550	625	-	-	600
СЭ/СЭ	793	844	804	716	796	771	588	637	634	570	609	591
ТӨ/ТӨ	982	897	846	877	875	783	667	653	628	630	614	591
	Зүүн бүс						Eastern region					
ДД/ДД	783	761	768	700	686	703	529	521	544	484	497	523
СҮ/СҮ	864	783	775	706	700	719	525	564	564	525	557	557
ХЭ/КНЕ	818	897	900	729	835	841	684	774	775	650	746	744
	Улаанбаатар						Ulaanbaatar					
УБ/УБ	800	820	800	800	820	800	600	600	450	600	600	450

Аймаг, нийслэл Aimags and the Capital	Үхрийн дундаж үнэ, мян.төг <i>Average price for cattle, thous.tog</i>											
	Нас гүйцсэн үхэр <i>Adult cattle</i>						Өсвөр насны үхэр <i>Young cattle</i>					
	Эр <i>Male</i>			Эм <i>Female</i>			Эр <i>Male</i>			Эм <i>Female</i>		
	2014	2015		2014	2015		2014	2015		2014	2015	
VI	V	VI	VI	V	VI	VI	V	VI	VI	V	VI	
	Баруун бүс						Western region					
БӨ/BO	698	693	677	675	660	663	513	529	525	490	523	515
ГО/GO	1 053	1 097	1 100	883	932	919	722	747	722	681	715	692
ЗА/ZA	1 040	1 171	1 110	850	900	840	600	700	675	600	683	650
УВ/UV	1 360	1 000	1 000	938	800	875	680	533	567	617	525	500
ХО/КНО	1 107	973	1 000	750	794	788	650	625	667	575	570	590
	Хангайн бүс						Khangaï region					
АР/AR	937	880	858	792	784	739	605	572	567	579	571	559
БХ/БКН	1 083	920	888	900	794	775	675	542	514	550	500	542
БУ/БУ	1 241	1 186	1 290	978	1 003	1 050	728	669	701	716	672	697
ӨВ/ОВ	1 129	1 200	1 206	788	879	883	710	621	729	750	633	717
ХӨ/КНС	1 026	1 004	1 012	728	754	729	489	522	519	481	503	496
	Төвийн бүс						Central region					
ГС/GS	-	975	1 000	-	1 250	1 300	-	700	750	-	-	800
ДА/ДА	1 250	1 113	1 163	925	1 050	1 013	763	788	756	700	763	713
ДО/ДО	1 375	1 290	1 275	1 200	1 078	1 114	903	828	819	868	725	729
ДУ/ДУ	1 338	1 349	1 346	1 179	1 132	1 115	954	931	954	850	825	854
ӨМ/ОМ	1 350	1 400	1 250	-	1 100	1 200	-	900	1 000	-	800	800
СЭ/СЕ	1 212	1 134	1 078	1 003	956	911	777	770	766	723	741	706
ТӨ/ТО	1 361	1 244	1 218	1 078	1 045	992	829	843	826	753	784	775
	Зүүн бүс						Eastern region					
ДД/DD	1 202	1 266	1 245	1 096	1 091	1 071	782	853	826	727	754	746
СҮ/SU	1 367	1 295	1 190	994	831	788	750	700	688	731	636	633
ХЭ/КНЕ	935	992	992	837	929	926	755	825	831	719	800	797
	Улаанбаатар						Ulaanbaatar					
УБ/УВ	1 050	1 100	1 100	950	900	900	800	800	700	700	700	600

Аймаг, нийслэл Aimags and the Capital	Нас гүйцсэн ямааны дундаж үнэ, мян.төг <i>Average price for adult goat, thous.tog</i>					
	Эр <i>Wether</i>			Эм <i>Female</i>		
	2014	2015		2014	2015	
	VI	V	VI	VI	V	VI
	Баруун бүс			Western region		
БӨ/BO	103	91		88	85	76
ГО/GO	118	118		118	88	88
ЗА/ZA	101	93		93	76	65
УВ/UV	109	96		93	82	70
ХО/КНО	113	103		106	81	66
	Хангайн бүс			Khangaï region		
АР/AR	108	95		94	89	75
БХ/БКН	119	113		111	86	86
БУ/БУ	121	114		118	95	89
ОР/ОР	120	110		110	110	96
ӨВ/ОВ	121	124		111	98	96
ХӨ/КНС	108	97		95	81	71
	Төвийн бүс			Central region		
ГС/GS	130	150		135	130	125
ДА/ДА	135	133		125	99	108
ДО/ДО	122	109		113	98	81
ДУ/ДУ	158	138		131	119	102
ӨМ/ОМ	159	137		141	122	128
СЭ/СЕ	140	130		130	113	109
ТӨ/ТО	143	133		130	114	105
	Зүүн бүс			Eastern region		
ДД/DD	107	104		105	87	85
СҮ/SU	105	100		99	74	63
ХЭ/КНЕ	110	112		106	89	91
	Улаанбаатар			Ulaanbaatar		
УБ/УВ	150	150		120	120	100

3. ХҮНСНИЙ САЛБАРЫН ЗАРИМ НЭР ТӨРЛИЙН
БҮТЭЭГДЭХҮҮН ҮЙЛДВЭРЛЭЛ

Бүтээгдэхүүн	Хэмжих нэгж	2014 ^{VI}	2014 ^{I-VI}	2015 ^{VI}	2015 ^{I-VI}	2015 ^{I-VI} /2014 ^{I-VI} %
Үхрийн мах	т	6.7	1177.6	16.4	1777.4	150.9
Хонины мах	т	7.0	1666.0	18.8	2143.1	128.6
Адууны мах	т	-	1.6	1.2	202.1	126.3*
Ямааны мах	т	5.2	827.0	12.6	1515.5	183.3
Өлөн гэдэс	мян.	58.3	199.5	110.0	301.4	151.1
	гогцоо					
Хиаман төрлийн бүтээгдэхүүн	т	231.2	1223.5	305.7	1882.1	153.8
Шингэн сүү	мян.л	2029.2	16054.1	1672.7	14137.4	88.1
Тараг	мян.л	491.2	3748.1	623.4	4063.5	108.4
Зайрмаг	мян.ш	3689.4	12391.5	3605.3	12218.9	98.6
Цөцгий, цөцгийн тос	т	117.3	648.3	79.1	688.1	106.1
Аарц, бяслаг	т	15.1	49.3	15.0	48.6	98.6
Дээд гурил	т	2222.0	21509.4	3461.4	17291.4	80.4
Нэгдүгээр гурил	т	9346.0	72873.6	10152.3	75780.4	104.0
Хоёрдугаар гурил	т	2926.2	11505.9	1578.3	11601.7	100.8
Талх	т	2816.2	13781.6	2610.2	13953.0	101.2
Нарийн боов	т	1487.7	8702.2	1359.4	8466.8	97.3
Бялуу	т	73.9	395.4	95.9	590.2	149.3
Чихэр	т	4.1	30.8	1.4	27.5	89.3
Жигнэмэг	т	38.3	208.0	39.9	222.5	107.0
Гоймон	т	40.5	1390.7	193.9	1058.9	76.1
Пүнтүүз	т	4.7	16.9	4.3	15.6	92.3
Хүнсний давс	т	120.3	944.2	1.6	179.1	19.0
Бууз, банш	т	151.9	818.9	147.0	998.0	121.9
Савласан ногоон цай	кг	2798.5	20081.5	2854.6	34810.7	173.3
Шарсан төмс	т	67.4	308.2	70.5	361.3	117.2
Спирт	мян.л	87.4	1258.4	2521.1	4929.4	391.7
Архи	мян.л	2217.3	11729.8	1707.6	9953.0	84.9
Дарс	мян.л	6.1	28.5	6.9	35.0	122.8
Шар айраг	мян.л	4583.5	29727.8	7243.0	37116.2	124.9
Цэвэрүс	мян.л	6365.3	24665.1	8175.7	29020.9	117.7
Амтат ус, ундаа	мян.л	10105.5	38140.3	13493.5	55728.1	146.1
Жүүс	мян.л	7105.8	44586.0	10635.8	37079.0	83.2
Тамхи	мян.блок	669.2	2846.1	624.1	1787.6	62.8

Тайлбар: * -дахин их

4. ЭКСПОРТЫН ЗАРИМ НЭРИЙН БАРАА

мян. ам доллар

Зарим нэр төрлийн бараа	Хэмжих нэгж	2014 ^{I-VI}		2015 ^{I-VI}		2015 ^{I-VI} /2014 ^{I-VI} %	
		Тоо хэмжээ	Үнийн дүн	Тоо хэмжээ	Үнийн дүн	Тоо хэмжээ	Үнийн дүн
Адууны мах	т	282.1	814.4	1278.9	2789.0	4.5*	3.4*
Малын дайвар бүтээгдэхүүн	т	190.8	183.3	40.3	61.3	21.1	33.4
Богийн өлөн гэдэс	т	197.4	4673.3	250.2	5051.1	126.8	108.1
Адууны дэл, сүүл	т	109.4	183.4	117.5	355.8	107.4	194.0
Үхэр, адууны боловсруулсан шир	Сая.дм ²	41.8	6025.5	37.1	4631.2	88.6	76.9
Үхэр, адууны боловсруулаагүй шир	мян.ш	87.4	892.5	117.9	1799.4	134.8	201.6
Хонь, хурганы боловсруулсан арьс	Сая.дм ²	56.1	5854.6	57.8	5253.3	103.1	89.7
Ямаа, ишигний боловсруулсан арьс	Сая.дм ²	88.0	9901.9	59.1	5842.4	67.2	59.0
Хонины самнаагүй ноос	т	3246.6	3837.4	4978.7	6539.5	153.4	170.4
Бохир ноолуур	т	3264.1	182308.4	3142.1	127057.2	96.3	69.7
Самнасан ноолуур	т	203.3	20380.6	181.6	14564.7	89.4	71.5

Тайлбар: * -дахин их

5. ИМПОРТЫН ГОЛ НЭРИЙН БАРАА

мян. ам доллар

Зарим нэртөрлийн бараа	Хэмжих нэгж	2014 ^{I-VI}		2015 ^{I-VI}		2015 ^{I-VI} /2014 ^{I-VI} %	
		Тоо хэмжээ	Үнийн дүн	Тоо хэмжээ	Үнийн дүн	Тоо хэмжээ	Үнийн дүн
Өндөг	мян.ш	47004.8	4609.8	28376.5	2180.5	60.4	47.3
Тахиа, шувуудын мах ба дайвар бүтээгдэхүүн	т	2426.2	4533.7	2834.1	5289.2	116.8	116.7
Сонгино, сармис	т	12345.4	2305.8	5817.6	1516.1	47.1	65.8
Алим, лийр	т	5052.0	3163.2	6832.2	3120.8	135.2	98.7
Ногоон цай	т	967.4	992.2	1101.5	999.8	113.9	100.8
Цагаан будаа	т	12082.7	5477.0	11807.7	7663.1	97.7	139.9
Гурил	мян.т	7.5	2893.2	8.5	2656.7	112.8	91.8
Ургамлын тос	т	4184.0	4884.8	4500.3	4621.3	107.6	94.6
Маргарин	т	1529.8	1856.6	2525.5	2315.2	165.1	124.7
Элсэн чихэр	т	17089.5	9930.9	20638.0	9944.9	120.8	100.1
Хатуу чихэр	т	2221.4	4678.0	2246.9	3767.8	101.1	80.5
Амтлаг гурилан зүйлс	т	6701.6	15179.6	6247.1	12619.7	93.2	83.1
Лаазалсан жимс самар	т	35.2	47.0	1.9	4.6	5.3	9.9
Согтууруулах биш ундаа	мян.л	10280.5	8923.2	7568.1	6284.4	73.6	70.4
Согтууруулах ундаа	мян.л	11342.9	10514.8	8349.1	6251.3	73.6	59.5
Үүнээс: Шарайраг	мян.л	10672.4	5446.7	7874.0	3254.4	73.8	59.7
Янжуур	сая ш	1036.9	26090.8	971.9	25217.5	93.7	96.7
Дүнсэнтамхи	т	151.2	663.2	151.2	844.1	100.0	127.3

Тайлбар: * -дахин их

6. ГАЗАР ТАРИАЛАН

Улсын хэмжээнд 2015 оны 7 дугаар сарын 1-ний байдлаар 517.8 мян.га талбайд тариалалт хийснээс үр тариа 389.2 мян.га-д, төмс 12.3 мян.га-д, хүнсний ногоо 7.1 мян.га-д, тэжээлийн ургамал 22.1 мян.га-д, техникийн ургамал 81.5 мян.га, эмийн ургамал 5.5 мян.га-д тариалсан байна.

Өмнөх оны мөн үеийнхээс нийт тариалсан талбай 81.1 мян.га буюу 18.6 хувь, үүнээс үр тариа 75.3 мян.га буюу 24.0 хувь, тэжээлийн ургамал 8.0 мян.га буюу 57.2 хувиар нэмэгдэж, харин төмс тариалсан талбай 0.8 мян.га буюу 6.3 хувь, хүнсний ногооных 1.1 мян.га буюу 13.7 хувиар буурсан байна

Тариалсан талбай, жил бүрийн 7 дугаар сарын 1-ний байдлаар, мян.га

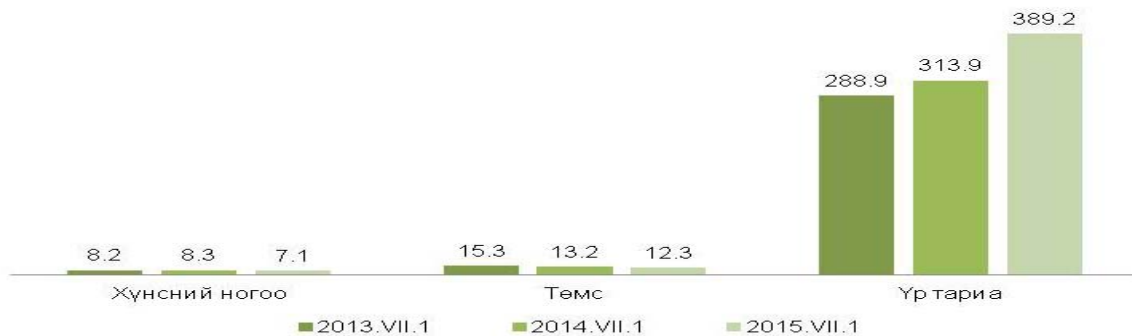

Бэб: www.nso.mn

Аймаг, нийслэл <i>Aimags and the Capital</i>	Бүгд талбай <i>Total area</i>			Үр тариа <i>Cereals</i>		
	2014 VII.1	2015 VII.1	$\frac{2015 VII.1}{2014 VII.1}$	2014 VII.1	2015 VII.1	$\frac{2015 VII.1}{2014 VII.1}$
Дүн/Total	436 762.9	517 813.4	118.6	313 911.8	389 220.7	124.0
			Баруун бүс		Western region	
Дүн/Subtotal	16 700.8	14 318.5	85.7	10 326.4	8 055.2	78.0
БӨ / <i>BO</i>	1 042.6	907.7	87.1	50.0	47.5	95.0
ГО / <i>GO</i>	1 218.1	1 019.1	83.7	490.7	329.6	67.2
ЗА / <i>ZA</i>	2 823.2	2 428.5	86.0	1 588.0	1 580.0	99.5
УВ / <i>UV</i>	9 105.6	8 224.4	90.3	8 049.1	5 972.0	74.2
ХО / <i>KHO</i>	2 511.3	1 738.8	69.2	148.6	126.1	84.9
			Хангайн бүс		Khangai region	
Дүн/Subtotal	65 978.4	76 531.5	116.0	55 146.1	63 244.5	114.7
АР / <i>AR</i>	4 363.0	7 536.4	172.7	2 666.0	4 211.0	158.0
БХ / <i>BKH</i>	955.4	983.6	103.0	10.6	12.0	113.2
БУ / <i>BU</i>	37 129.5	41 120.3	110.7	32 224.9	37 713.4	117.0
ОР / <i>OR</i>	3 741.0	2 432.9	65.0	2 969.0	1 932.0	65.1
ӨВ / <i>OV</i>	3 861.1	6 663.1	172.6	2 497.0	4 045.9	162.0
ХӨ / <i>KHS</i>	15 928.4	17 795.2	111.7	14 778.6	15 330.2	103.7
			Төвийн бүс		Central region	
Дүн/Subtotal	291 171.2	333 822.8	114.6	219 004.3	251 872.0	115.0
ГС / <i>GS</i>	25.3	25.9	102.4	-	-	-
ДА / <i>DA</i>	18 594.9	20 899.7	112.4	10 730.5	14 660.9	136.6
ДО / <i>DO</i>	84.2	80.8	96.0	-	2.0	-
ДУ / <i>DU</i>	48.2	70.0	145.2	0.5	-	-
ӨМ / <i>OM</i>	150.8	176.9	117.3	-	-	-
СЭ / <i>SE</i>	182 512.9	201 727.5	110.5	142 191.3	152 912.6	107.5
ТӨ / <i>TO</i>	89 754.9	110 842.0	123.5	66 082.0	84 296.5	127.6

			Зүүн бүс		Eastern region	
Дүн/Subtotal	61 853.5	92 168.4	149.0	29 435.0	66 049.0	2.2*
ДД / DD	31 876.0	49 877.5	156.5	9 925.0	30 447.0	3.1*
СҮ / SU	5 815.4	11 958.5	2.1*	2 434.0	9 296.0	3.8*
ХЭ / KHE	24 162.1	30 332.4	125.5	17 076.0	26 306.0	154.1
			Улаанбаатар		Ulaanbaatar	
УБ / UB	1 059.0	972.2	91.8	-	-	-

Аймаг, нийслэл <i>Aimags and the Capital</i>	Төмс <i>Potato</i>			Хүнсний ногоо <i>Vegetables</i>		
	2014 VII.1	2015 VII.1	<u>2015 VII.1</u> 2014 VII.1	2014 VII.1	2015 VII.1	<u>2015 VII.1</u> 2014 VII.1
Дүн/Total	13 158.2	12 326.8	93.7	8 277.5	7 145.5	86.3
			Баруун бүс		Western region	
Дүн/Subtotal	1 601.2	1 437.2	89.8	1 725.0	1 064.4	61.7
БӨ / BO	318.8	281.7	88.4	150.0	123.3	82.2
ГО / GO	109.2	84.1	77.0	71.9	77.9	108.3
ЗА / ZA	248.3	211.7	85.3	143.4	116.8	81.5
УВ / UV	132.6	215.5	162.5	174.4	222.4	127.5
ХО / KHO	792.3	644.2	81.3	1 185.3	524.0	44.2
			Хангайн бүс		Khangai region	
Дүн/Subtotal	2 231.8	2 069.3	92.7	1 313.8	1 282.6	97.6
АР / AR	503.5	470.9	93.5	172.9	158.0	91.4
БКХ / BKH	225.3	244.3	108.4	166.3	166.1	99.9
БУ / BU	646.3	497.0	76.9	325.3	268.9	82.7
ОР / OR	224.2	176.3	78.6	238.8	225.6	94.5
ӨВ / OV	342.3	360.0	105.2	182.8	196.3	107.4
ХӨ / KHS	290.2	320.8	110.5	227.7	267.7	117.6
			Төвийн бүс		Central region	
Дүн/Subtotal	8 230.0	7 847.6	95.4	4 419.2	4 049.0	91.6
ГС / GS	6.1	8.3	136.1	14.9	16.2	108.7
ДА / DA	588.7	375.6	63.8	1 193.9	996.2	83.4
ДО / DO	34.0	30.3	89.1	41.7	41.8	100.2
ДУ / DU	33.2	29.6	89.2	10.7	14.4	134.6
ӨМ / OM	55.8	66.0	118.3	57.9	74.9	129.4
СЭ / SE	2 935.5	2 895.3	98.6	2 148.2	2 225.8	103.6
ТӨ / TO	4 576.7	4 442.5	97.1	951.9	679.7	71.4
			Зүүн бүс		Eastern region	
Дүн/Subtotal	665.9	628.1	94.3	359.1	334.8	93.2
ДД / DD	223.4	228.2	102.1	124.1	133.8	107.8
СҮ / SU	74.8	71.4	95.5	29.6	29.1	98.3
ХЭ / KHE	367.7	328.5	89.3	205.4	171.9	83.7
			Улаанбаатар		Ulaanbaatar	
УБ / UB	429.3	344.6	80.3	460.4	414.7	90.1